

# 第1 市の組織及び予算決算

(令和4年 4月 1日 現在)

## 1 市の組織 (関係部分のみ抜粋)

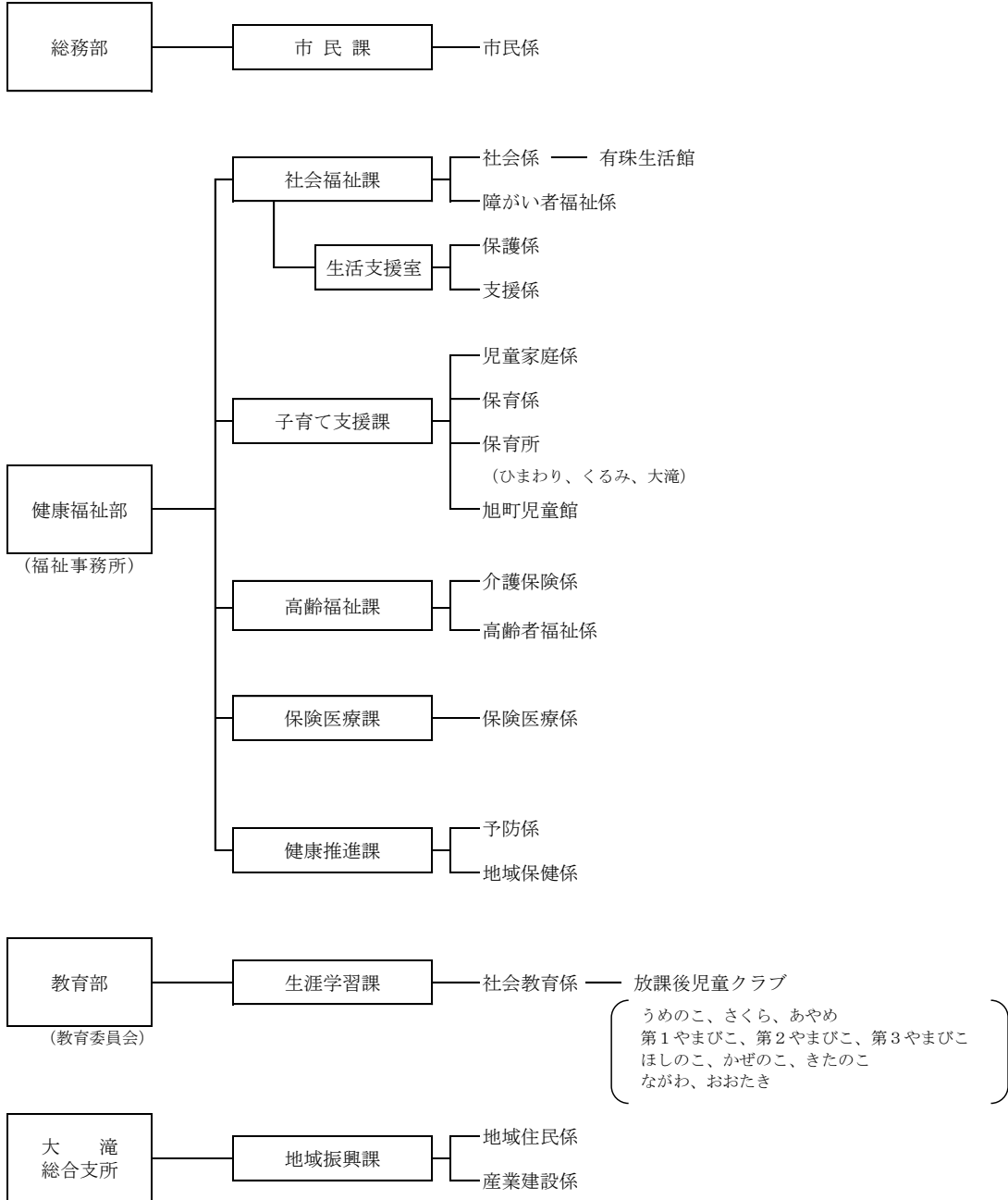

## 2 令和3年度 歳出予算決算額(関係部分のみ抜粋)

【 一般会計 】

区 分	予算額(円)	決算額(円)	主 な 事 業 内 訳 (円)
歳 出 合 計	23,484,007,456	20,142,616,733	
款 3 民生費	4,958,308,000	4,676,555,446	
項 1 社会福祉費	2,642,839,000	2,531,968,990	
目 1 社会福祉総務費	103,708,000	88,628,452	戦没者追悼式経費 22,000 社会福祉施設維持管理費 22,030 伊達市民生委員児童委員協議会運営費補助金 7,527,743 伊達市社会福祉協議会補助金 45,236,365
2 障がい者福祉費	1,792,625,000	1,719,195,748	地域生活支援事業 33,547,337 福祉タクシー等利用助成費 2,666,260 特別障害者手当等給付費 14,181,430 自立支援給付費 1,530,611,714 障害児通所給付費 117,298,753
3 国民年金事務費	340,000	191,836	
4 生活環境施設整備事業費	5,246,000	4,802,178	生活館維持管理費 497,048 生活館整備事業 4,180,000
5 医療助成費	138,187,000	116,418,549	重度心身障がい者医療助成費 76,264,815 ひとり親家庭等医療助成費 8,662,133 子ども医療助成費 29,931,652 児童生徒医療助成費 314,254 養育医療給付事業費 1,156,054
6 後期高齢者医療費	602,733,000	602,732,227	北海道後期高齢者医療広域連合負担金 602,732,227
2 児童福祉費	1,380,770,000	1,352,197,579	
目 1 児童福祉総務費	568,866,000	557,895,693	児童手当支給事業 386,815,000 児童扶養手当給付費 148,449,050
2 保育所費	795,454,000	779,391,525	保育所運営管理費 26,941,288 地域子育て支援拠点施設運営管理委託料 16,524,000 子どものための教育・保育給付費負担金 628,785,736 民間保育所障がい児保育事業補助金 23,955,000
3 児童館費	16,450,000	14,910,361	児童館運営管理費 1,344,473 民間児童館運営費補助金 10,567,988
3 生活保護費	735,438,000	597,503,811	
目 1 生活保護総務費	10,685,000	9,464,952	生活保護適正実施推進事業 1,283,252
2 扶助費	724,753,000	588,038,859	生活扶助費 160,411,630 住宅扶助費 57,408,659 教育扶助費 987,399 医療扶助費 347,227,885 介護扶助費 7,039,722 その他扶助費 1,521,857 施設事務費 13,141,707 就労自立給付金 0 進学準備給付金 300,000

区 分		予算額(円)	決算額(円)	主 な 事 業 内 訳 (円)	
	4 老人福祉費	199,261,000	194,885,066		
	目 1 老人福祉総務費	10,929,000	9,002,265	低所得者利用者負担対策事業	835,000
				生きがい活動支援事業	235,830
				生活支援事業	930,737
	2 老人扶助費	134,448,000	133,852,067	高齢者福祉バス委託料	770,000
				老人クラブ運営費補助金	2,206,300
	3 老人ホーム費	53,884,000	52,030,734	長寿祝金支給事業	519,732
				高齢者等緊急通報サービス事業	2,329,688
				高齢者安全確保事業	278,000
				老人福祉施設入所者措置費	130,703,092
				養護老人ホーム運営管理委託料	52,030,734
款	4 衛生費	836,755,400	759,491,590		
	項 1 保健衛生費	613,112,400	553,367,062		
	目 1 保健衛生総務費	285,603,000	283,630,043	一次救急医療確保対策事業委託料	44,687,200
				広域救急医療対策事業負担金	6,142,000
				小児救急医療支援事業負担金	1,767,000
				周産期医療確保事業負担金	10,501,000
				伊達赤十字病院への補助金	187,941,474
				伊達赤十字看護専門学校運営費補助金	15,000,000
				伊達市看護師等修学資金貸付金	6,900,000
	2 予防費	89,991,000	71,828,899	予防接種経費	69,430,004
				風しん緊急対策事業	1,772,353
	3 健康管理費	65,740,000	57,452,620	各種健康診査事業	14,363,859
				健康増進事業	32,165,908
				がん検診推進事業	1,091,240
款	9 教育費	2,877,940,565	1,676,272,093		
	項 4 社会教育費	301,931,000	283,889,800		
	目 2 生涯学習推進費	25,368,000	19,066,223	放課後児童クラブ運営事業	16,479,088

【 特別会計 】

区 分	予算額(円)	決算額(円)	主 な 事 業 内 訳 (円)	
国民健康保険	4,447,335,000	4,056,970,641	療養給付費	2,407,579,566
			高額療養費	392,629,021
介護保険	3,670,077,000	3,571,390,899	介護サービス等諸費	2,886,147,717
			介護予防サービス等諸費	149,146,952
			高額介護サービス等費	98,250,701
			特定入所者介護サービス等費	130,984,965
			介護予防・日常生活支援総合事業費	95,948,367