

# 第1 市の組織及び予算決算

(令和5年 4月 1日 現在)

## 1 市の組織 (関係部分のみ抜粋)

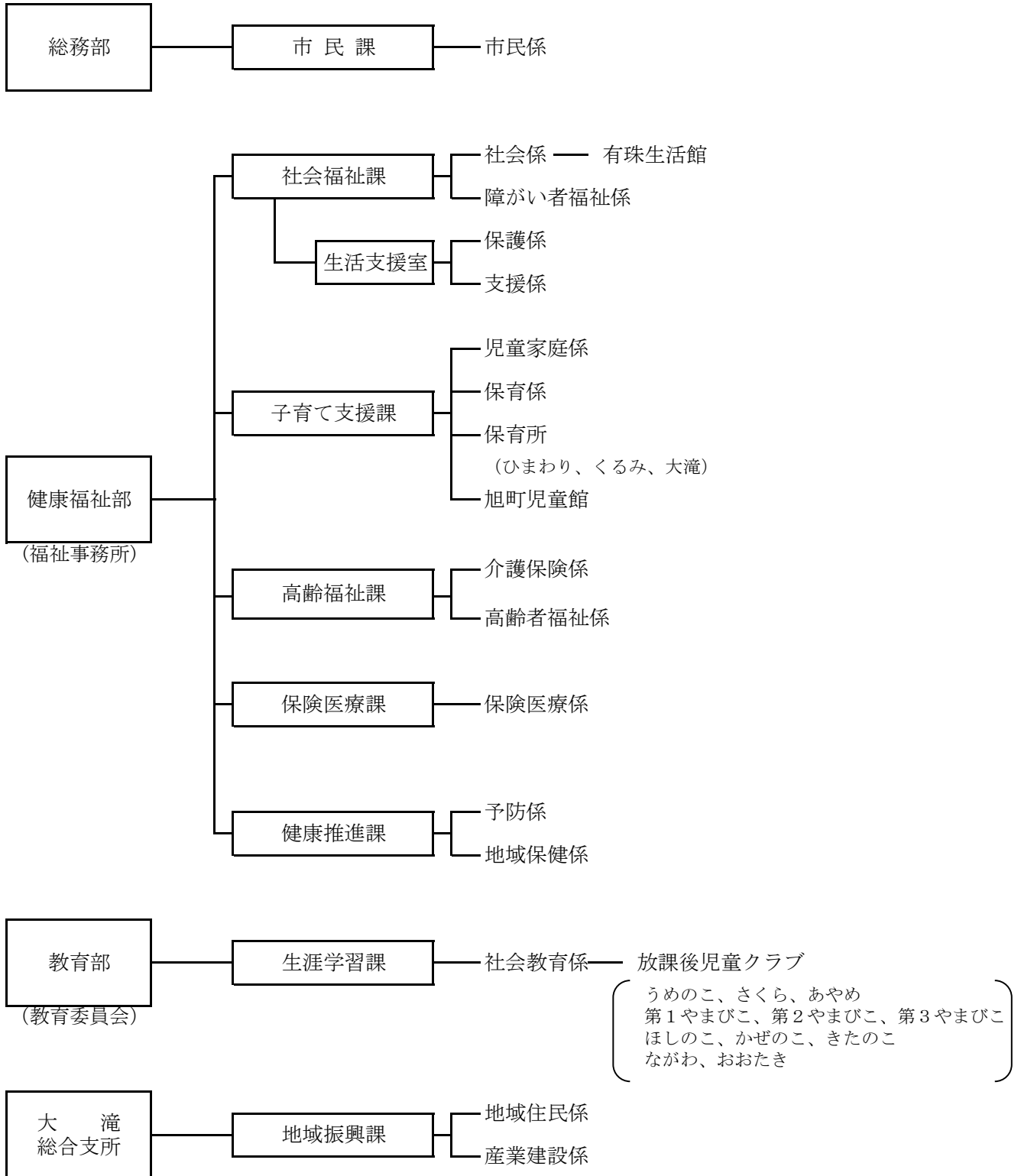

## 2 令和4年度 歳出予算決算額(関係部分のみ抜粋)

【一般会計】

区 分		予算額(円)	決算額(円)	主 な 事 業 内 訳 (円)
歳 出 合 計		23,484,007,456	20,142,616,733	
款	3 民生費	6,102,380,000	5,607,011,766	
	項 1 社会福祉費	3,464,695,000	3,087,514,040	
	目 1 社会福祉総務費	708,141,000	487,737,377	戦没者追悼式経費 28,600 社会福祉施設維持管理費 14,458 伊達市民生委員児童委員協議会運営費補助金 7,952,992 伊達市社会福祉協議会補助金 44,792,189
	2 障がい者福祉費	1,864,069,000	1,736,270,480	地域生活支援事業 33,782,732 福祉タクシー等利用助成費 2,637,290 特別障害者手当等給付費 13,919,710 自立支援給付費 1,522,071,578 障害児通所給付費 129,624,825
	3 国民年金事務費	169,000	122,271	
	4 生活環境施設整備事業費	128,496,000	125,002,186	生活館維持管理費 744,612 生活館整備事業 124,124,300
	5 医療助成費	138,187,000	116,418,549	重度心身障がい者医療助成費 73,810,283 ひとり親家庭等医療助成費 7,946,651 子ども医療助成費 24,297,692 児童生徒医療助成費 197,348 養育医療給付事業費 298,095
	6 後期高齢者医療費	602,733,000	602,732,227	北海道後期高齢者医療広域連合負担金 631,617,476
	2 児童福祉費	1,688,184,000	1,600,040,292	
	目 1 児童福祉総務費	648,015,000	594,327,411	児童手当支給事業 369,185,000 児童扶養手当給付費 136,721,830
	2 保育所費	1,027,182,000	993,708,672	保育所運営管理費 29,279,260 地域子育て支援拠点施設運営管理委託料 16,800,000 子どものための教育・保育給付費負担金 633,619,872 民間保育所障がい児保育事業補助金 24,997,000 民間保育所整備事業補助金 220,475,000
	3 児童館費	12,987,000	12,004,209	児童館運営管理費 1,464,769 民間児童館運営費補助金 10,533,540
	3 生活保護費	689,999,000	667,426,430	
	目 1 生活保護総務費	38,034,000	37,105,764	生活保護適正実施推進事業 1,288,279
	2 扶助費	651,965,000	630,320,666	生活扶助費 165,157,155 住宅扶助費 59,997,761 教育扶助費 965,755 医療扶助費 378,196,938 介護扶助費 7,695,302 その他扶助費 3,355,032 施設事務費 14,748,962 就労自立給付金 203,761 進学準備給付金 0

区 分		予算額(円)	決算額(円)	主 な 事 業 内 訳 (円)	
	4 老人福祉費	259,502,000	252,031,004		
	目 1 老人福祉総務費	61,945,000	57,155,826	低所得者利用者負担対策事業	996,000
				生きがい活動支援事業	83,808
				生活支援事業	876,670
				高齢者福祉バス委託料	770,000
				老人クラブ運営費補助金	1,847,838
	2 老人扶助費	141,934,000	139,252,678	長寿祝金支給事業	540,096
				高齢者等緊急通報サービス事業	1,403,600
				高齢者安全確保事業	55,890
				老人福祉施設入所者措置費	137,231,548
	3 老人ホーム費	55,623,000	55,622,500	養護老人ホーム運営管理委託料	55,619,000
款	4 衛生費	1,049,256,000	958,866,462		
	項 1 保健衛生費	818,986,000	738,109,318		
	目 1 保健衛生総務費	287,682,000	285,537,045	一次救急医療確保対策事業委託料	44,323,352
				広域救急医療対策事業負担金	6,155,000
				小児救急医療支援事業負担金	1,770,000
				周産期医療確保事業負担金	10,535,000
				伊達赤十字病院への補助金	128,198,104
				伊達赤十字看護専門学校運営費補助金	15,000,000
				伊達市看護師等修学資金貸付金	5,400,000
	2 予防費	367,219,000	303,465,644	予防接種経費	67,925,903
				風しん緊急対策事業	1,213,330
				新型コロナウイルスワクチン接種事業	111,126,136
				新型コロナウイルスワクチン接種事業(R3繰越明許費)	95,360,825
	3 健康管理費	70,690,000	63,833,311	各種健康診査事業	16,536,675
				健康増進事業	34,983,552
				がん検診推進事業	1,141,907
款	9 教育費	3,842,128,000	2,427,437,315		
	項 4 社会教育費	431,436,000	417,935,812		
	目 2 生涯学習推進費	31,804,000	25,918,822	放課後児童クラブ運営事業	17,270,816

【 特別会計 】

区 分	予算額(円)	決算額(円)	主 な 事 業 内 訳 (円)	
国民健康保険	4,324,692,000	4,122,095,818	療養給付費	2,457,709,265
			高額療養費	385,004,901
介護保険	3,749,660,000	3,485,118,268	介護サービス等諸費	2,885,589,455
			介護予防サービス等諸費	149,001,156
			高額介護サービス等費	93,813,804
			特定入所者介護サービス等費	107,985,966
			介護予防・日常生活支援総合事業費	90,654,900