

第1 市の組織及び予算決算

(令和6年 4月 1日 現在)

1 市の組織 (関係部分のみ抜粋)

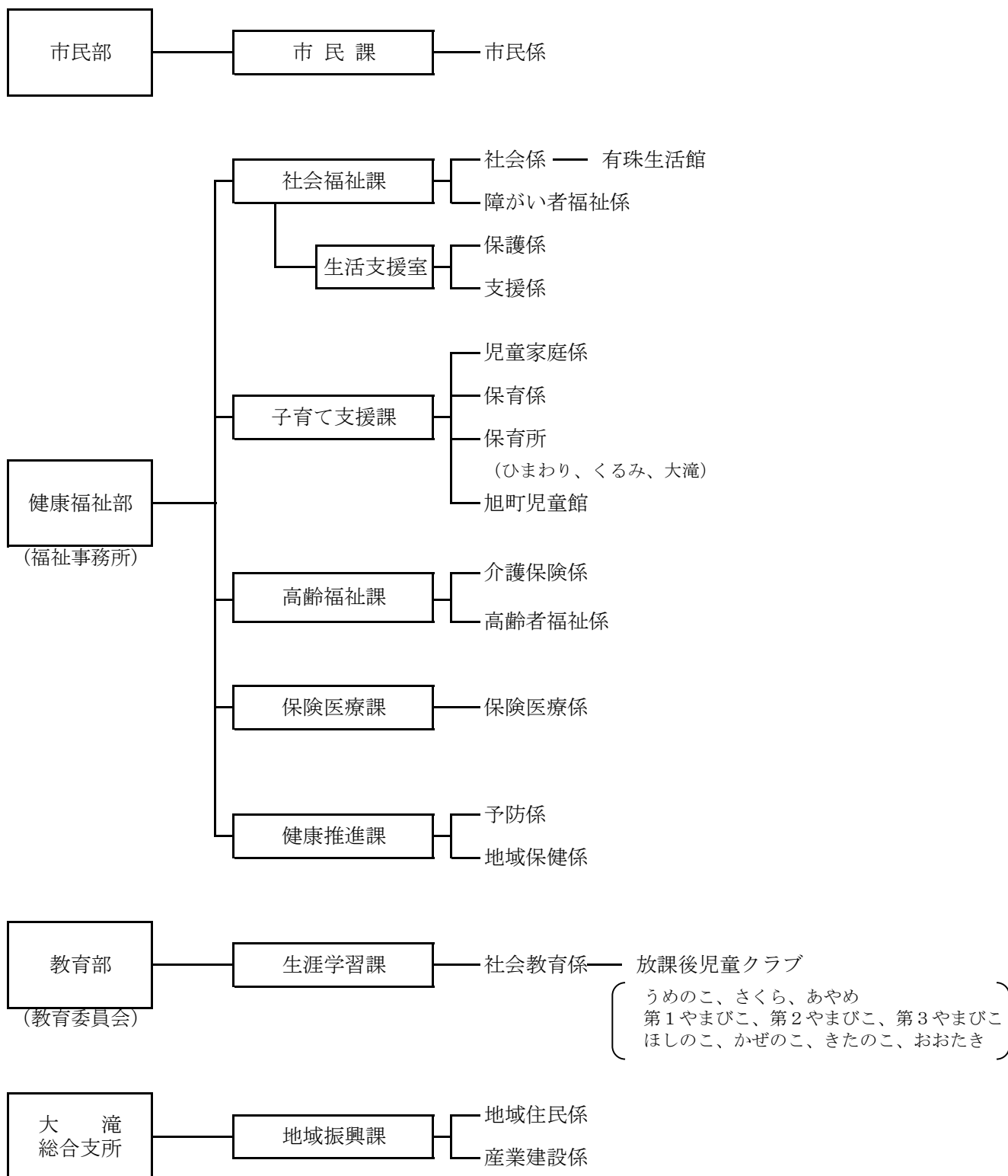

2 令和5年度 歳出予算決算額(関係部分のみ抜粋)

【 一般会計 】

区 分	予算額(円)	決算額(円)	主 な 事 業 内 訳 (円)
歳 出 合 計	23,484,007,456	20,142,616,733	
款 3 民生費	6,052,533,000	5,789,095,394	
項 1 社会福祉費	3,461,181,000	3,312,694,843	
目 1 社会福祉総務費	828,273,000	744,403,738	戦没者追悼式経費 372,350 社会福祉施設維持管理費 122,100 伊達市民生委員児童委員協議会運営費補助金 8,199,032 伊達市社会福祉協議会補助金 44,506,773
2 障がい者福祉費	1,873,114,000	1,822,869,658	地域生活支援事業 43,329,248 福祉タクシー等利用助成費 2,443,420 特別障害者手当等給付費 15,003,200 自立支援給付費 1,573,484,442 障害児通所給付費 135,657,393
3 国民年金事務費	156,000	137,484	
4 生活環境施設整備事業費	1,627,000	1,211,113	生活館維持管理費 1,051,863
5 医療助成費	131,111,000	117,173,055	重度心身障がい者医療助成費 73,159,681 ひとり親家庭等医療助成費 9,485,802 子ども医療助成費 33,638,796 児童生徒医療助成費 192,408 養育医療給付事業費 683,498
6 後期高齢者医療費	626,900,000	626,899,795	北海道後期高齢者医療広域連合負担金 626,899,795
2 児童福祉費	1,549,383,000	1,501,821,814	
目 1 児童福祉総務費	653,765,000	619,380,708	児童手当支給事業 350,100,000 児童扶養手当給付費 130,062,330
2 保育所費	881,719,000	869,240,904	保育所運営管理費 31,510,575 地域子育て支援拠点施設運営管理委託料 17,184,000 子どものための教育・保育給付費負担金 685,784,708 民間保育所障がい児保育事業補助金 25,777,000 公立保育所エアコン整備事業 574,200
3 児童館費	13,899,000	13,200,202	児童館運営管理費 1,477,102 民間児童館運営費補助金 10,773,400 旭町児童館エアコン整備事業 943,800
3 生活保護費	803,696,000	744,379,535	
目 1 生活保護総務費	15,295,000	13,197,398	生活保護適正実施推進事業 1,277,266
2 扶助費	788,401,000	731,182,137	生活扶助費 170,025,462 住宅扶助費 62,208,353 教育扶助費 1,012,075 医療扶助費 433,243,405 介護扶助費 10,905,574 その他扶助費 3,806,425 施設事務費 19,112,573 就労自立給付金 412,920 進学準備給付金 0

区 分		予算額(円)	決算額(円)	主 な 事 業 内 訳 (円)	
	4 老人福祉費	238,273,000	230,199,202		
	目 1 老人福祉総務費	86,792,000	82,531,296	低所得者利用者負担対策事業	1,004,000
				生きがい活動支援事業	0
				生活支援事業	680,866
				高齢者福祉バス委託料	770,000
				老人クラブ運営費補助金	1,862,400
				養護老人ホーム運営管理委託料	63,463,848
	2 老人扶助費	151,481,000	147,667,906	長寿祝金支給事業	420,192
				高齢者等緊急通報サービス事業	1,374,890
				高齢者安全確保事業	181,460
				老人福祉施設入所者措置費	145,674,322
款	4 衛生費	916,560,140	854,379,747		
	項 1 保健衛生費	684,896,140	643,921,869		
	目 1 保健衛生総務費	228,303,000	227,267,820	一次救急医療確保対策事業委託料	46,330,831
				広域救急医療対策事業負担金	6,185,000
				小児救急医療支援事業負担金	1,781,000
				周産期医療確保事業負担金	9,251,000
				伊達赤十字病院への補助金	141,256,250
				伊達赤十字看護専門学校運営費補助金	15,000,000
				伊達市看護師等修学資金貸付金	3,400,000
	2 予防費	253,427,140	236,175,225	予防接種経費	76,421,933
				風しん緊急対策事業	869,946
				新型コロナウイルスワクチン接種事業	113,287,547
				新型コロナウイルスワクチン接種事業(R4繰越明許費)	15,029,623
	3 健康管理費	73,489,000	62,123,567	各種健康診査事業	12,406,451
				健康増進事業	36,323,163
				がん検診推進事業	1,321,077
款	9 教育費	3,346,503,280	2,505,595,734		
	項 4 社会教育費	361,841,000	330,580,444		
	目 2 生涯学習推進費	59,235,000	52,076,997	放課後児童クラブ運営事業	15,780,803
				伊達小学校区放課後児童クラブ建設事業	5,060,000
				放課後児童クラブエアコン整備事業	8,408,950

【 特別会計 】

区 分	予算額(円)	決算額(円)	主 な 事 業 内 訳 (円)	
国民健康保険	4,169,936,000	3,966,029,729	療養給付費	2,389,888,215
			高額療養費	396,510,555
介護保険	3,833,122,000	3,682,835,244	介護サービス等諸費	3,030,755,884
			介護予防サービス等諸費	152,062,241
			高額介護サービス等費	102,209,831
			特定入所者介護サービス等費	112,300,982
			介護予防・日常生活支援総合事業費	92,542,860